



كلية الهندسة بشبرا

FACULTY OF ENGINEERING AT SHOUBRA

**الملف الخاص
بالتعريف بقسم
الهندسة
المعمارية**

محتويات الملف

1. نبذة عن قسم العمارة بكلية الهندسة بشبرا: 2
2. رؤساء قسم الهندسة المعمارية منذ نشأته وحتى تاريخه. 4
3. أبرز خريجي قسم الهندسة المعمارية: 5
- 3-1 أبرز الخريجين العاملين في المجال الأكاديمي. 5
- 3-2 أبرز الخريجين الخبراء والممارسون. 5
- 3-3 أبرز الخريجين المطورون. 6
- 3-4 أبرز الخريجين العاملين في مناصب قيادية وإدارية. 6
- 3-5 أبرز الخريجين المبدعون في مجالات أدبية وفنية. 7
- 3-6 أبرز الخريجين الحاصلين على جوائز عالمية ومحلية. 7
4. أبرز المساهمات المجتمعية والمشروعات التي شارك بها أعضاء هيئة التدريس
بالقسم: 9

1. نبذة عن قسم العمارة بكلية الهندسة بشبرا:

ارتبط قسم الهندسة المعمارية بالكلية تاريخياً حيث بدأت الدراسة به منذ بداية إنشاء كلية الهندسة بشبرا والتي تأسست عام 1976 وذلك بصدر القرار الجمهوري رقم ٣٦٧ لعام 1967، بضم المعهد العالي الفني بشبرا إلى جامعة عين شمس، ثم صدر قرار آخر في نفس العام لضم الكلية لجامعة الزقازيق فرع بنها إلى أن صدر القرار الجمهوري رقم ٨٤ لعام 2005م باستقلال جامعة بنها.

وفي عام 2016م اعتمد القسم من هيئة ضمان الجودة وذلك باعتماد مجلس إدارة الهيئة القومية لضمان جودة التعليم والاعتماد كلية الهندسة بشبرا - جامعة بنها، عقب استيفائها جميع الشروط الخاصة بالجودة والاعتماد.

وتتميز الدراسة بقسم الهندسة المعمارية بالجمع بين المجالات العلمية الهندسية والمجالات الفنية والإنسانية مما يساعد على توسيع مدارك الطلاب والارتقاء بعقلياتهم وثقافتهم وإكسابهم مهارات متعددة واطلاعاً شاملاً على تخصصات مختلفة وحضارات متنوعة وتدريبهم على ربط تلك المعارف المتعددة بمجال تخصصهم وتطبيقها في مشروعات عملية والتدريب على العمل الجماعي.

يحظى قسم الهندسة المعمارية بهيئة تدريسية ذات مشارب متعددة وتخصصات متنوعة، فأعضاء هيئة التدريس تخرجوا في كليات هندسة مختلفة، كما أنهم درسوا الماجستير والدكتوراه في مؤسسات متعددة داخل وخارج مصر الأمر الذي يسهم في إثراء المحتوى التعليمي وإكساب الطلاب خبرات متنوعة واحتكاكات متعددة بطرق تفكير ووجهات نظر مختلف.

كما يتميز القسم بوجود عدد من أعضاء هيئة التدريس المتخصصين في مجال الآثار والحفاظ على التراث المعماري، والذين تولوا مناصب قيادية وشاركوا بالجهد والمشورة في مشروعات فعلية ترتبط بالآثار وخدمة المجتمع والجامعة، بالإضافة لعضوية البعض في لجان الآثار والتراث المعماري التابعة لوزارة الآثار وجهاز التنسيق الحضاري.



2. رؤساء قسم الهندسة المعمارية منذ نشأته وحتى تاريخه.

تولى رئاسة قسم الهندسة المعمارية أحد عشر أستاذا منذ نشأة القسم وحتى الآن:

الاسم	الفترة
أ.د محمد خليل	1961-1975
أ.د احمد مسعود	1975-1977 / 1979-1982
أ.د علي عبد الرحمن تاج	1977-1979 / 1982-1983
أ.د شعبان طه ابراهيم	1983-1988 / 1993-1997
أ.د عزت محمد سعيد نبيه	1988-1993 / 1997-2003
أ.د سيد عبد الحلیم محمد	2003-2005
أ.د معاذ احمد عبد الله	2005-2007
أ.د نبيل عشري ابراهيم النحاس	2007-2010 / 2016-2019
أ.د أحمد فريد حمزة	2010-2016
أ.د خالد علي عبد الهادي	2019-2021
أ.د اسلام نظمي سليمان فهمي السيد	2021 وحتى تاريخه

3. أبرز خريجي قسم الهندسة المعمارية:

ساهم القسم في اعداد الكثير من الأكاديميين والخبراء والمطورين والرموز القيادية والإدارية والمبدعين في شتى المجالات الفنية المختلفة.

وفيما يلي عرض لأسماء أبرز خريجي قسم الهندسة المعمارية:

3-1 أبرز الخريجين العاملين في المجال الأكاديمي.

جهة العمل	الاسم
عميد معهد خاص	أ.د.محمد الهمشري
مركز بحوث البناء وعميد معهد خاص سابق	أ.د.غاده ممدوح
رئيس قسم جامعة حكومية	أ.د.وائل يوسف
رئيس قسم أكاديمية خاصة	أ.د.شريف الفقى
جامعة حكومية	أ.د.حاتم عزت نبيه
مدرس بإنجلترا	أ.د.وائل عزت نبيه
جامعة خليجية – المملكة العربية السعودية	أ.د.إيهاب قطر
رئيس قسم ، جامعة خ	أ.م.د.جيهان أحمد
أستاذ مساعد بجامعة خاصة	أ.م.د.طارق عبدالسلام
مدرس بمعهد خاص	أ.م.د.أحمد إمام
مدرس بجامعة خاص	أ.م.د.سامح الفقى
مدرس بمعهد خاص	د.سعيد حسنين
وزارة التعليم العالى	د.أشرف فتحى
وزارة التعليم العالى	د.ناصر فوزى
وزارة التعليم العالى	د.هشام سماحة
مدرس بجامعة خاصة	د.أشرف عبدالرؤوف
مدرس بمعهد خاص	د.سامى سيدهم
أستاذ بجامعة حكومية	أ.د.سلامه أحمد
مدرس مساعد بالجامعة الأمريكية ، ومعهد الـ ITI	م. سما عبد الكريم

3-2 أبرز الخريجين الخبراء والممارسون.

الاسم	التميز
د. سيد الغندور	خبير تنمية سياحية
د.عاطف بكرى	خبير تنمية سياحية
د.محمد نصار	مكتب خ ، السعودية
م.طارق صفوت	مكتب خ مرموق ، الكويت

م. هشام مسعد	مكتب خ مرموق ، الإمارات
م.سعد فتحي	مكتب خ مرموق ، الإمارات
م.محمد فرج	مكتب خ مرموق ، الكويت
م.هشام الفران	أعمال معمارية متميزة ، السعودية
م.طارق الفران	ماجستير ، أعمال معمارية متميزة، السعودية
م.خالد جوده	خبير صياغة وتركيبات الإعلانات المرموق ، وكالة الأهرام
م.أشرف الكرم	خبير إدارة المشروعات المعمارية ، السعودية ومصر ، الكاتب الصحفي
م.هشام محمود	خبير تهيئة وتجهيز وفرش المستشفيات ، والرياضى المرموق
م.محمد عبدالفتاح	رائد وخبير تصنيع وتركيب وحدات GRC وتصميم الواجهات، معمارى حر
د. رجائي ترك	من رواد المباني سابقة التجهيز من GRC
م.عماد الوردانى	خبير تصنيع وتركيب الواجهات الستائرية
م.عماد حسنى	جائزة معمارية ، خبير تصنيع وتركيب أعمال الرخام والجرانيت
م. طارق زكريا	خبير تحكيم دولى معتمد
م.طارق عبدالفتاح	مفكر وخبير نشر معمارى/عمرانى
د.سامح سيد شاذلى	خبير واستشارى معمارى/عمرانى

3-3 أبرز الخريجين المطورون.

اسم الشركة	الاسم
آل فريد للتطوير العقارى	م.فريد محمد
معمارى حر	م.وليد وفيق

3-4 أبرز الخريجين العاملين في مناصب قيادية وإدارية.

المنصب الإدارى	الاسم
خبير ومثمن عقارى وعمرانى معتمد	م.خالد عاطف
وكيل وزارة من قيادات وزارة هيئة المجتمعات العمرانية الجديدة	م.جمال طلعت
من رموز وقيادات تعاونيات البناء	م.سيد تقى
من خبراء الحفاظ البيئى فى أستراليا	م.حسين الشوبكشى
من قيادات التعليم العالى الخاص	م.حسين الرشيدى

3-5 أبرز الخريجين المبدعون في مجالات أدبية وفنية.

الاسم	مجال الإبداع
م.صفاء محمد	أديب مرموق وصاحب روايات ودواوين شعرية منشورة
م.سيد تقى	أديب وشاعر مرموق

3-6 أبرز الخريجين الحاصلين على جوائز عالمية ومحلية.

الاسم	الجائزة
سما عبد الكريم	<ul style="list-style-type: none"> Tamyouz excellence award The Berkley Graphic Design Co. (Logo Design)
احمد طه	<ul style="list-style-type: none"> 2017 Winner of International A design Award - Como, Italy A Design Award Winner 2018, Milan, Italy. 577 Residence Project, Best Design and Built, Architecture Category. Best mixed-use architecture - capital tower project, International property award – Dubai German Design Award 2019 Winner, Frankfurt - Germany Sari Mixed Use Tower Project
محمد صفوت	<ul style="list-style-type: none"> First Prize Winner. Architectural Design Competition For Alexandria Business Association Building.

	<ul style="list-style-type: none"> ■ المصنف 14 على مستوى العالم ■ جائزة افضل تصميم مبنى على مستوى العالم في مهرجان AIA. ■ جائزة افضل معماريين شباب في الشرق الاوسط <p>young Architect 2015 Award</p>	<p>اسلام مصلح مشتولي</p>
	<ul style="list-style-type: none"> ■ أفضل تصميم معماري لسنة 2019 في حدث الA'Design Award ■ ذهبية مسابقة التصميم العالمية 'A' Design Award لسنة 2021/2020 إيطاليا. ■ "Silver A' Design Award Winner - Architecture" 2020/2021 - Milan, Italy ■ 	<p>احمد شريف حبيب</p>

4. أبرز المساهمات المجتمعية والمشروعات التي شارك بها أعضاء هيئة التدريس بالقسم:

الأستاذ المشارك بالمشروع	المساهمات المجتمعية
أ.د معاذ عبد الله	مشاركة القسم في اعمال معاينات وتقييم حالة الاثار بعد زلزال 1992
ا.د. على غالب + ا.د. معاذ الجدع عدد من المعيدين بالقسم	عدة مشروعات ترميم لعدد من الآثار الإسلامية 1991-1995
أ.د معاذ عبد الله	مشروع قناطر اسنا الجديدة 1996
ا.د. على غالب + ا.د. معاذ الجدع	ومن اهم مساهمات في خدمة المجتمع وضع دليل اعداد مشروعات ترميم الاثار، وهو بمثابة دستور العمل في مشروعات الاثار حيث تم اعتماده من اليونسكو ومن الايكوموس
ا.د. أسامة النحاس	مشروعات صيانة وترميم الآثار الإسلامية والقبطية واليهودية، ومنها مساجد عمرو بن العاص والسلطان الغوري والكخيا وشيخون قبلي والمويد شيخ ومسجد و كتاب العريان والفاكهاني ومحمد الصغير ومسجد قاني باي الرماح بالسيدة والكردى وأسبلة عبد الرحمن كتخدا ونفسية البيضاء و زاوية عبد الرحمن كتخدا بالمغربلين و بوابة المتولي وبيت ال400 وبيت زينب خاتون والكرنتلية وكنيسة قصرية ریحان والكنيسة المعلقة وحصن بابلون ومعبد بنيغازا ، وغيرها .
ا.د. أسامة النحاس	مجموعة من مشاريع صيانة وترميم المتاحف على مستوى الجمهورية، والإشراف على إنشاء وتجديد وتطوير المراحل الأولى لعدد 22 متحف منها السويس والإسماعيلية و الفردقة وجنوب سيناء وقصر الأمير محمد على بالمنيل و كرنيش الفيوم والمتحف الاسلامي بباب الخلق والمتحف القبطي وأحمد عرابي بالقازيق ومتحف مكتبة الإسكندرية ومتحف المركبات الملكية ببولاق ومتحف الشرطة والاسلامى بالقلعة، ومتحف المخطوطات بقصر عابدين ومتحفى الجوهرات و

	الآثار الغارقة بالإسكندرية ومتحف سوهاج وتطوير متحف الأقصر ومرسى مطروح وغيرها،،. والمتحف الاتوني بألمانيا.
اد. أسامة النحاس	مشروع تصميم والإشراف على تنفيذ قاعة عرض الموميوات الملكية بمتحف الآثار المصرية بالتحجير.....
اد. أسامة النحاس	مشروع تصميم والإشراف على تنفيذ مشروع تطوير هضبة الاهرامات وإنشاء مركز خدمات الزوار بالحفر كاملا في الهضبة وتحت منسوب الأرض للحفاظ واحترام أثرية الهضبة وتضاريسها، مع إنشاء المدخل والمخرج والبوابات من طريق الفيوم/ ميدان الرماية، وتم الانشاء بواسطة شركة المقاولون العرب.
اد. أسامة النحاس	استلام جميع اعمال الطرق لجامعة الزقازيق من بنية تحتية و اسفلت وممرات وأرصفة وإضاءة
أ.د معاذ عبد الله	مشروع الحديقة الدولية لحدائق قناطر اسنا الجديدة (الحديقة الدولية) تمتد على مسافة 2 كم. شمال جسم القناطر تحتوى على مجموعة مباني ثقافية وسياحية ورياضية ومرسى سفن داخل مجموعة متنوعة من الحدائق النوعية والمثمرة.
	
أ.د خالد علي عبد الهادي	مشروع معبد ادفو

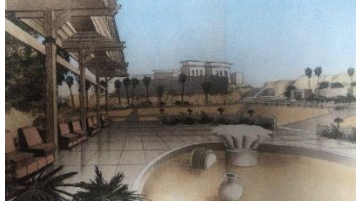

أ.د خالد علي عبد الهادي

مشروع مركز زوار وادي الملوك

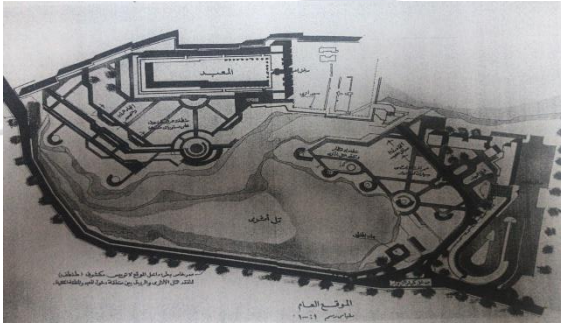

The Project for Expansion of Surrounding Area Of the Valley of the Kings



Description of the Project

The Project is intended to be a modern building in the Valley of the Kings, to provide a comprehensive service to the tourists, including the necessary equipment and facilities to offer a good service to the tourists and to the public.

Location: The Valley of the Kings is in the West Bank of the Nile River in Egypt.
Area: 1000 m².
Structure: Reinforced Concrete.
Year: 2011.
Client: The Ministry of Culture, Egypt.
Contract Value: \$ 10,000,000.
Completion Date: 15th February, 2011.

Design Team: Department of Architecture, Faculty of Engineering, Shouba University, Egypt.
Project Manager: Dr. Mohamed Elmaghrabi, Faculty of Engineering, Shouba University, Egypt.

أ.د خالد علي عبد الهادي

مشروع إنقاذ معبدي الكرنك والاقصر من المياه الجوفية

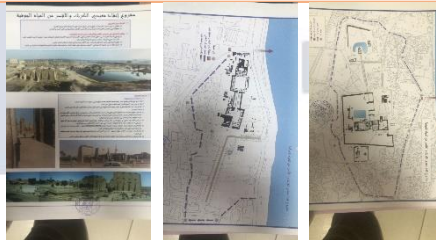

أ.د خالد علي عبد الهادي

مشروع إنقاذ معبد كوم امبو

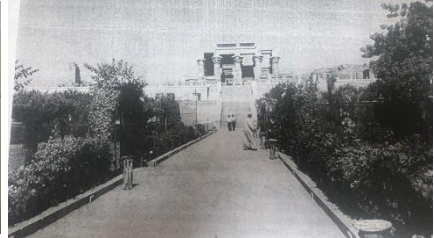

أ.د خالد علي عبد
الهادي

نقل تمثال رمسيس الثاني من ميدان رمسيس الي ميدان
الرماية

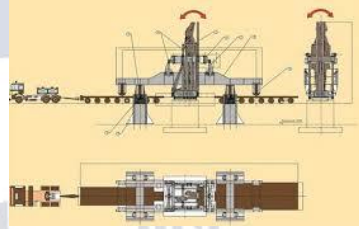

أ.د خالد علي عبد
الهادي

مشروع ترميم قرية القرنة



أ.د أسامة النحاس
د/ احمد سيد عبد
الرسول

مشروع مصر بلا عتش 2015/2014، بالتعاون مع وزارة
الدولة للتطوير الحضري والعشوائيات، وهو مشروع لطلاب
القسم لرفع واقتراح حلول لعدة مناطق عشوائية تابعة
لمحافظة القليوبية واشترك في المشروع حوالي 15/20 طالب
وطالبة، وقد تم تسليم المشروع للوزارة

مخططات منطقة حديد جلي الراعي بمدينة القويس:

مخططات منطقة عشاق الكريون بمدينة شبرا الخيمة:

النسب العمرانية والاجتماعية:

النسبة	القيمة	النسبة المئوية
نسبة الذكور	10000	50%
نسبة الإناث	10000	50%
نسبة السكان	20000	100%
نسبة الشباب	10000	50%
نسبة الكبار	10000	50%
نسبة العائلات	10000	50%
نسبة العزبات	10000	50%



قسم
الهندسة
المعمارية